

ODDO BHF Sustainable Euro Corporate Bond

CN-EUR - Eur | RENTEN - INVESTMENT GRADE - EUROZONE

Fondsvermögen **459 M€** Morningstar™ Kategorie :
 Nettoinventarwert je Anteil **105,50€** Unternehmensanleihen EUR
 Veränderung ggü. Vormonat **0,21€** Morningstar quartil 2. Quartil



Länder, in denen der Fonds zum Vertrieb in der breiten Öffentlichkeit zugelassen ist:

FR IT CHE DEU AUT PRT ESP SWE GBR LUX FIN NOR

Nur akkreditierte Anleger:

SGP



Das oben genannte ISR-Label gilt ausschließlich innerhalb der EU.

Fondsmanagement		Anlagestrategie																																						
Bastian GRIES, Maik OHM, Tim WEBER		Das Anlageziel des Teilfonds besteht darin, langfristiges Kapitalwachstum zu erzielen. Der Teilfonds legt mindestens 2/3 seines Gesamtvermögens in Schuldtiteln öffentlicher und privater Unternehmen aller Sektoren an: Es bestehen keine geografischen Beschränkungen. Mindestens 80% der Schuldtitel lauten auf Euro.																																						
Verwaltungsgesellschaft		Jährliche Nettoperformance (12 Monate rollierend)																																						
ODDO BHF Asset Management SAS		<table border="1"> <tr> <td>von</td> <td>29.03.19</td> <td>31.03.20</td> </tr> <tr> <td>bis</td> <td>31.03.20</td> <td>31.03.21</td> </tr> <tr> <td>Fonds</td> <td>-4,6%</td> <td>9,9%</td> </tr> <tr> <td>Fonds (2)</td> <td>-9,1%</td> <td>9,9%</td> </tr> <tr> <td>Referenzindex</td> <td>-3,4%</td> <td>8,7%</td> </tr> </table>		von	29.03.19	31.03.20	bis	31.03.20	31.03.21	Fonds	-4,6%	9,9%	Fonds (2)	-9,1%	9,9%	Referenzindex	-3,4%	8,7%																						
von	29.03.19	31.03.20																																						
bis	31.03.20	31.03.21																																						
Fonds	-4,6%	9,9%																																						
Fonds (2)	-9,1%	9,9%																																						
Referenzindex	-3,4%	8,7%																																						
Merkmale		Wertentwicklung im Kalenderjahr (1. Januar - 31. Dezember)																																						
Referenzindex IBoxx € Corporates (TR)		<table border="1"> <tr> <td></td> <td>2020</td> </tr> <tr> <td>Fonds</td> <td>2,5%</td> </tr> <tr> <td>Referenzindex</td> <td>2,7%</td> </tr> </table>			2020	Fonds	2,5%	Referenzindex	2,7%																															
	2020																																							
Fonds	2,5%																																							
Referenzindex	2,7%																																							
Empfohlene Mindestanlagedauer: 3 bis 5 Jahre		Kumulative und annualisierte Nettoerträgen																																						
1. NAV-Datum: 18.03.19		<table border="1"> <tr> <td></td> <td colspan="2">Annualisierte Wertentwicklung</td> <td colspan="4">Kumulierte Wertentwicklung</td> </tr> <tr> <td></td> <td>3 Jahre</td> <td>5 Jahre</td> <td>seit Auflegung</td> <td>1 Monat</td> <td>Lfd. Jahr</td> <td>1 Jahr</td> <td>3 Jahre</td> <td>5 Jahre</td> <td>seit Auflegung</td> </tr> <tr> <td>Fonds</td> <td></td> <td></td> <td>2,7%</td> <td>0,2%</td> <td>-0,8%</td> <td>-</td> <td></td> <td></td> <td>-</td> </tr> <tr> <td>Referenzindex</td> <td></td> <td></td> <td>2,7%</td> <td>0,2%</td> <td>-0,8%</td> <td>-</td> <td></td> <td></td> <td>-</td> </tr> </table>			Annualisierte Wertentwicklung		Kumulierte Wertentwicklung					3 Jahre	5 Jahre	seit Auflegung	1 Monat	Lfd. Jahr	1 Jahr	3 Jahre	5 Jahre	seit Auflegung	Fonds			2,7%	0,2%	-0,8%	-			-	Referenzindex			2,7%	0,2%	-0,8%	-			-
	Annualisierte Wertentwicklung		Kumulierte Wertentwicklung																																					
	3 Jahre	5 Jahre	seit Auflegung	1 Monat	Lfd. Jahr	1 Jahr	3 Jahre	5 Jahre	seit Auflegung																															
Fonds			2,7%	0,2%	-0,8%	-			-																															
Referenzindex			2,7%	0,2%	-0,8%	-			-																															
Auflegungsdatum des Fonds: 13.03.02		Die Wertentwicklung in der Vergangenheit lässt keine Rückschlüsse auf die künftige Wertentwicklung zu. Sie schwankt im Laufe der Zeit.																																						
Rechtsform		Entwicklung der Nettoperformance seit Auflegung (Basis=100)																																						
Teilfonds von ODDO BHF, luxemburgische Sicav																																								
ISIN		Volatilität auf Jahresbasis																																						
LU1752464104		<table border="1"> <tr> <td></td> <td>1 Jahr</td> <td>3 Jahre</td> <td>5 Jahre</td> </tr> <tr> <td>Fonds</td> <td>3,3%</td> <td></td> <td></td> </tr> <tr> <td>Referenzindex</td> <td>2,8%</td> <td></td> <td></td> </tr> </table>			1 Jahr	3 Jahre	5 Jahre	Fonds	3,3%			Referenzindex	2,8%																											
	1 Jahr	3 Jahre	5 Jahre																																					
Fonds	3,3%																																							
Referenzindex	2,8%																																							
Bloomberg-Ticker		Risikomessung																																						
ODBECNE LX		<table border="1"> <tr> <td></td> <td>1 Jahr</td> </tr> <tr> <td>Sharpe Ratio</td> <td>3,21</td> </tr> <tr> <td>Information Ratio</td> <td>1,08</td> </tr> <tr> <td>Tracking Error (%)</td> <td>0,96</td> </tr> </table>			1 Jahr	Sharpe Ratio	3,21	Information Ratio	1,08	Tracking Error (%)	0,96																													
	1 Jahr																																							
Sharpe Ratio	3,21																																							
Information Ratio	1,08																																							
Tracking Error (%)	0,96																																							
Währung		Risiko- und Ertragsprofil (¹)																																						
Euro																																								
Ertragsverwendung		Länder, in denen der Fonds zum Vertrieb in der breiten Öffentlichkeit zugelassen ist:																																						
Thesaurierung		FR IT CHE DEU AUT PRT ESP SWE GBR LUX FIN NOR																																						
Mindesteinanlage		Nur akkreditierte Anleger:																																						
100 EUR		SGP																																						
Mindestfolgeanlage		Das oben genannte ISR-Label gilt ausschließlich innerhalb der EU.																																						
1 Tausendstel-Anteil																																								
Verwaltungsgesellschaft (der Delegation)																																								
ODDO BHF AM GmbH																																								
Verwahrstelle																																								
Caceis Bank Luxembourg (Luxembourg)																																								
Bewertungsstelle:																																								
Caceis Bank Lux																																								
Zeichnungen/Rücknahmen																																								
12:00, T+0																																								
Bewertungshäufigkeit																																								
Täglich																																								
WKN																																								
A2PGTT																																								
Fondsdomizil																																								
Luxemburg																																								
Verwaltungsvergütung																																								
Jährlicher Satz von maximal 0,65%, vierteljährlich zahlbar und auf der Basis des durchschnittlichen Nettovermögens des Teilfonds für den betreffenden Monat berechnet																																								
Erfolgsbezogene Vergütung																																								
N/A																																								
Ausgabeaufschlag																																								
5 % (höchstens)																																								
Rückgabegebühr																																								
Entfällt																																								
Laufende Kosten																																								
0,76 %																																								
Der Verwaltungsgesellschaft zufließende Transaktionskosten																																								
Keine																																								

*Die Bedeutung der verwendeten Indikatoren ist in einem Dokument erläutert, das auf der Website www.am.oddo-bhf.com/Deutschland/de/pages/Infos_reglementaire unter der

Rubrik 'Regulatorische Informationen' einzusehen ist. | Quellen: ODDO BHF AM SAS, Bloomberg, Morningstar®

Sustainalytics bietet Analysen auf Unternehmensebene, die bei der Berechnung des Sustainability Score von Morningstar verwendet werden.

(1) Synthetischer Risiko- und Ertragsindikator in einer Spanne von 1 (geringstes Risikoniveau) bis 7 (höchstes Risikoniveau). Dieser Indikator ist nicht konstant und wird entsprechend geändert, wenn sich Änderungen im Risiko- und Ertragsprofil des Fonds ergeben. Die niedrigste Kategorie kann nicht mit einer risikofreien Anlage gleichgesetzt werden. Die zur Berechnung des Risiko- und Ertragsindikators verwendeten historischen Daten können nicht als verlässlicher Hinweis auf das künftige Risikoprofil des Fonds herangezogen werden. Das Erreichen der Anlageziele in Bezug auf das Risiko und die Rendite kann nicht garantiert werden.



ODDO BHF Sustainable Euro Corporate Bond

CN-EUR - Eur | RENTEN - INVESTMENT GRADE - EUROZONE

Das oben genannte ISR-Label gilt ausschließlich innerhalb der EU.

Wichtige Kennzahlen	
Endfälligkeitsrendite	1,12 %
Yield to Worst	0,73 %
Modified duration to maturity	5,1
Durchschnittliche Laufzeit (Jahre)	6,07

Futures und Optionen werden nicht in die Berechnung der Rendite einbezogen. Die "Yield to Maturity" wird vor der Währungsabsicherung berechnet. Das "Yield to worst" wird nach Währungsabsicherung berechnet.

Bei der Endfälligkeitsrendite (auch Yield to Maturity oder YTM genannt) handelt es sich um eine zu einem bestimmten Zeitpunkt angestellte Schätzung des erwarteten Ertrags eines Anleiheportfolios im Falle, dass die Wertpapiere bis zur Endfälligkeit gehalten werden. Es stellt keinesfalls eine Ertragszusage dar. So kann der Ertrag beeinflusst werden durch Zinsrisiken, Ausfallrisiken, Wiederanlagerisiken und durch die Tatsache, dass die Anleihen gegebenenfalls nicht bis zur Endfälligkeit gehalten werden.

Bei der Yield to Worst (YTW) handelt es sich um eine zu einem bestimmten Zeitpunkt angestellte Schätzung des im schlechtesten Fall erwarteten Ertrags eines Anleiheportfolios, dessen Wertpapiere zum Teil nicht bis zur Endfälligkeit gehalten werden, sondern nach Ermessen des Emittenten zurückgezahlt werden (Kündigung). Es stellt keinesfalls eine Ertragszusage dar. So kann der Ertrag beeinflusst werden durch Zinsrisiken, Ausfallrisiken, Wiederanlagerisiken und durch die Tatsache, dass die Anleihen gegebenenfalls nicht bis zur Endfälligkeit gehalten werden.

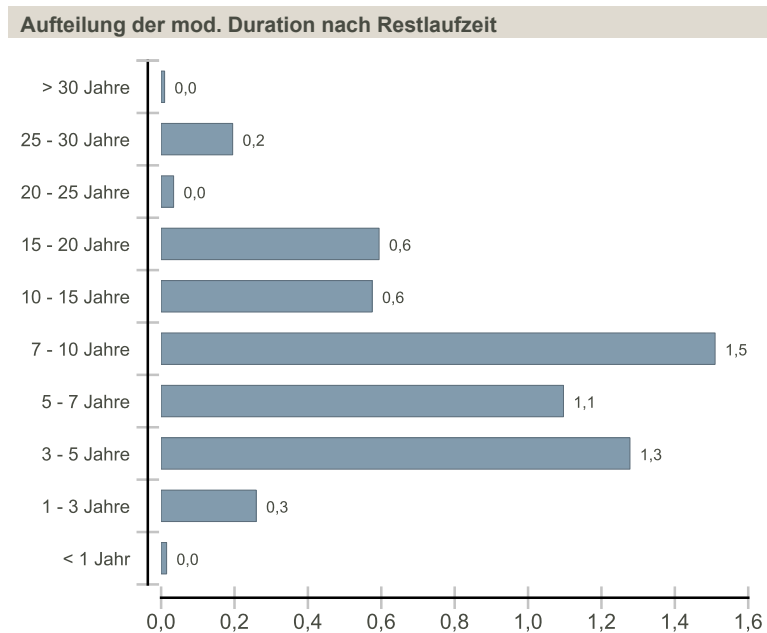
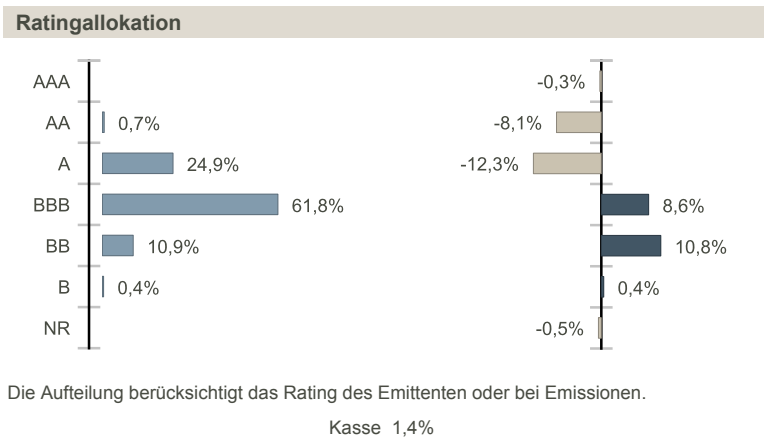
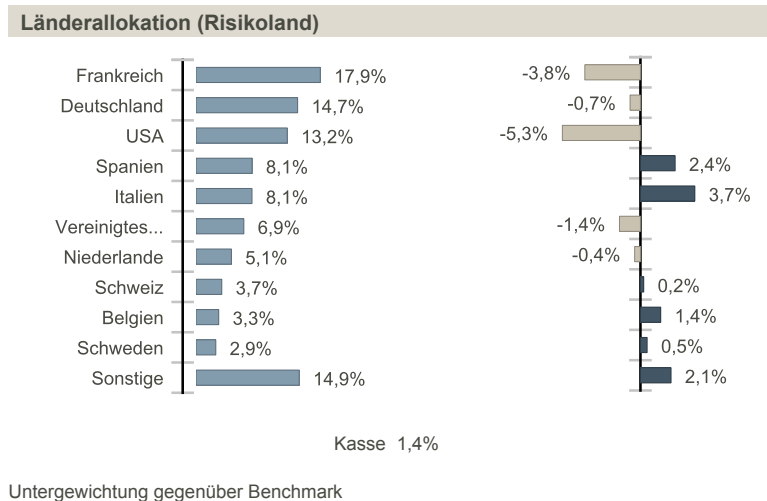
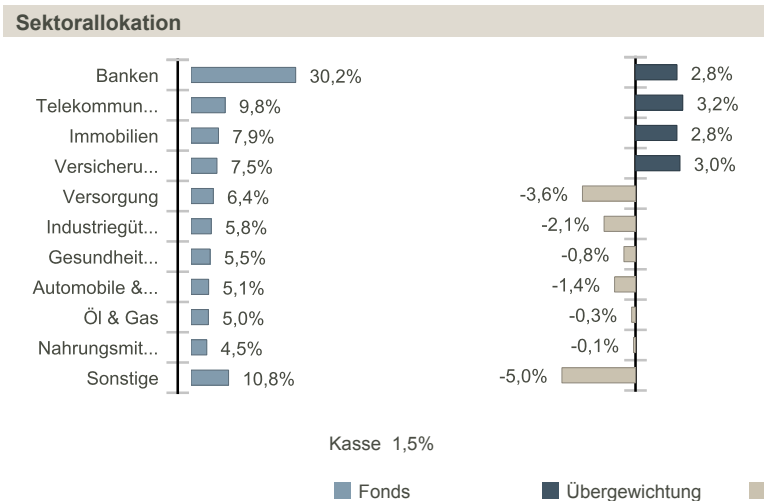

Gewichtete durchschnittl. CO2-Intensität (TeqCO2 / Mio. € Umsatz)		
	Fonds	Referenzindex
Gewichtete CO2-Intensität	74,4	93,8
Anteil analysierter Titel	63,8%	63,6%

Quelle: MSCI. Wir nutzen die Emissionskategorien Scope 1 (Direktemissionen) und 2 (Indirekte Emissionen aus Strom, Fernwärme oder Dampf) zur Berechnung der CO2-Intensität, die in Tonnen CO2-Äquivalent je Million EUR Umsatz angegeben wird. Barbestände und sonstige Derivate werden nicht berücksichtigt.

Größte Emittenten im Portfolio

Emittent	Sektor	Länder	Gewichtung im Fonds (%)	ESG-Ranking*
UNICREDIT SPA	Banken	Italien	2,85	3
BNP PARIBAS	Banken	Frankreich	2,84	4
WINTERSHALL DEA FIN 2BV	Öl & Gas	Niederlande	2,74	3
INTESA SANPAOLO SPA	Banken	Italien	2,31	4
BANCO BILBAO VIZCAYA ARG	Banken	Spanien	2,15	4

Umbasiert auf den Teil des Fonds, dem ein Rating zugewiesen wurde | Im Einklang mit der Aktualisierung unserer am 30. Juni 2017 veröffentlichten ESG-Integration-Politik ordnet die interne ESG-Rating-Skala nun das Anlageuniversum in einer Skala von 1 (hohes Risiko) bis 5 (chancenreich) in aufsteigender Reihenfolge ein.

Der ESG-Ansatz besteht in der Auswahl der Unternehmen mit den jeweils besten Praktiken in ökologischer, sozialer und Governance-Hinsicht. Bevorzugt werden hierzu innerhalb eines Anlageuniversums die Unternehmen, die in Bezug auf nichtfinanzielle Kriterien das beste Rating aufweisen (Best-in-Universe), und/oder Emittenten, die bei ihren ESG-Praktiken im Zeitverlauf eine Verbesserung erkennen lassen (Best Effort).

Die Wertentwicklung in der Vergangenheit lässt keine Rückschlüsse auf die künftige Wertentwicklung zu. Sie schwankt im Laufe der Zeit.



Das oben genannte ISR-Label gilt ausschließlich innerhalb der EU.

ODDO BHF Sustainable Euro Corporate Bond

CN-EUR - Eur | RENTEN - INVESTMENT GRADE - EUROZONE

NACHHALTIGER BERICHT - ÜBERBLICK

Gewichtetes durchschnittliches ESG-Ranking

	Fonds		Referenzindex	
	März 2021	März 2020	März 2021	März 2020
ESG-Ranking	3,6	3,2	3,3	3,2
ESG-Abdeckung**	96,9%	95,6%	83,3%	75,2%

Im Einklang mit der Aktualisierung unserer am 30. Juni 2017 veröffentlichten ESG-Integration-Politik ordnet die interne ESG-Rating-Skala nun das Anlageuniversum in einer Skala von 1 (hohes Risiko) bis 5 (chancenreich) in aufsteigender Reihenfolge ein.

Referenzindex : IBoxx € Corporates (TR)

Gewichtetes durchschnittliches E,S und G Ranking*



Aufschlüsselung nach ESG-Ranking** (%)

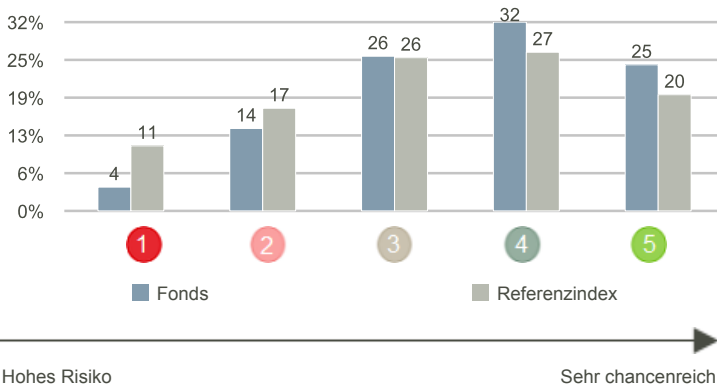

5 Titel mit dem höchsten ESG-Score

	Sektor	Länder	Gewichtung im Fonds (%)	ESG-Ranking*
ALLIANZ FINANCE II B.V.	Versicherungen	Deutschland	1,72	5
VODAFONE GROUP PLC	Telekommunikation	Vereinigtes Köni	1,68	5
BANCO SANTANDER SA	Banken	Spanien	1,51	5
AXA SA	Versicherungen	Frankreich	1,24	5
TELEFONICA EMISIONES SAU	Telekommunikation	Niederlande	1,15	5
Zwischensumme Top 5	-	-	7,29	-

ESG-Eigenschaften

	Fonds	Evolution	Referenzindex	Evolution		
Umwelt						
	Nutzung fossiler Brennstoffe	3,0%	●	4,8%	●	Quelle: MSCI. Prozentsatz des Umsatzes, der mittels Einsatz fossiler Brennstoffe erzielt wird, ausgehend von der Abdeckungsquote von MSCI auf Portfolio- und Benchmarkebene.
	Einsatz von CO2-freien Lösungen („grüner Anteil“)	15,8%	●	18,7%	●	Quelle: MSCI. Prozentsatz des Umsatzes, der mittels Einsatz CO2-freier Lösungen erzielt wird (erneuerbare Energien, nachhaltige Mobilität, usw.), ausgehend von der Abdeckungsquote von MSCI auf Portfolio- und Benchmarkebene.
Soziale						
	Wachstum Mitarbeiterzahl über 5 Jahre (%)	4,7%	●	1,5%	●	Geometrische 5-Jahres-Wachstumsrate der Mitarbeiterzahl, berechnet nach der folgenden Formel: (Anzahl Mitarbeiter im laufenden Jahr/ Anzahl Mitglieder im gleichen Zeitraum vor fünf Jahren) ^{0,2} -1x100
	Frauen in Führungspositionen	13,9%	●	17,0%	●	Anzahl der weiblichen Führungskräfte als Prozentsatz der Gesamtzahl an Führungskräften zum Ende des Geschäftsjahres (soweit verfügbar), andernfalls zum Datum des letztverfügbaren Berichts. Führungskräfte sind entweder wie vom Unternehmen definiert oder Personen, die Mitglied der Geschäftsleitung, des Vorstands oder vergleichbarer Gremien sind.
Führung						
	Unterzeichner des UN Global Compact	74,0%	●	73,8%	●	Prozentsatz der Unternehmen im Portfolio, die Unterzeichner des United Nations Global Compact sind, verglichen mit dem Prozentsatz der Unterzeichnerunternehmen in der Benchmark
	Unabhängigkeit der Vorstandsmitglieder	68,9%	●	70,4%	●	Prozentsatz der unabhängigen Mitglieder im Vorstand der Portfoliounternehmen bzw. dem Vergleichsindex.
Menschenrechte						
	Beachtung der Menschenrechte	94,6%	●	95,1%	●	Prozentsatz der Unternehmen im Portfolio, die eine oder mehrere Initiativen zum Schutz der Menschenrechte implementiert haben, im Vergleich zur Benchmark.

● Verbesserung ● Keine Änderung ● Schwächung

*ESG-Ranking zum Ende des Berichtszeitraums. Im Einklang mit der Aktualisierung unserer am 30. Juni 2017 veröffentlichten ESG-Integration-Politik ordnet die interne ESG-Rating-Skala nun das Anlageuniversum in einer Skala von 1 (hohes Risiko) bis 5

** : umbasiert auf den bewerteten Teil des Fonds



Das oben genannte ISR-Label gilt ausschließlich innerhalb der EU.

ODDO BHF Sustainable Euro Corporate Bond

CN-EUR - Eur | RENTEN - INVESTMENT GRADE - EUROZONE

NACHHALTIGER BERICHT – METHODIK

ODDO BHF AM sieht in der Messung der ökologischen, sozialen und Governance-Auswirkungen einer Anlage ein wesentliches Element zur Förderung empfehlenswerter Praktiken der ESG-Integration. Unerlässlich hierfür sind zuverlässige und einfache quantitative Kriterien (keine Wiederaufbereitung), die den Vergleich von Portfolios unabhängig von deren Zusammensetzung miteinander zu vergleichen (Large vsMid Caps, unterschiedliche geographische Anlagezonen und Sektoren). Die Wahl der Indikatoren ist somit ein entscheidender Faktor für die Aussagekraft der Wirkungsmessung.

Wir machen durchgängig Angaben zur Datenverfügbarkeit auf Portfolio- und Benchmarkebene (Abdeckungsquote).

ESG-Integration bei ODDO BHF Asset Management | 3 systematische Schritte

1. Ausschlüsse

- Normative Ausschlüsse: Ausschluss von Unternehmen, die bestimmte internationale Standards nicht erfüllen.
- Sektorbasiert: Vollständiger oder Teilausschluss bestimmter Sektoren oder Aktivitäten anhand ethischer Kriterien.

2. ESG-Ratings

- Internes Modell auf Basis eines „Best-in-Universe“-Konzeptes: Eine Bottom-up-orientierte Titelauswahl, bei der innerhalb des Anlage-universums die Unternehmen mit dem besten ESG-Rating den Vorzug erhalten

3. Dialog und Engagement

- Systematischer Dialog mit Emittenten mit niedrigem ESG-Rating (1/5)
- Ausstieg aus Position bei ausbleibenden Fortschritten innerhalb von 18 bis 24 Monaten

ESG-Ratingmethodik

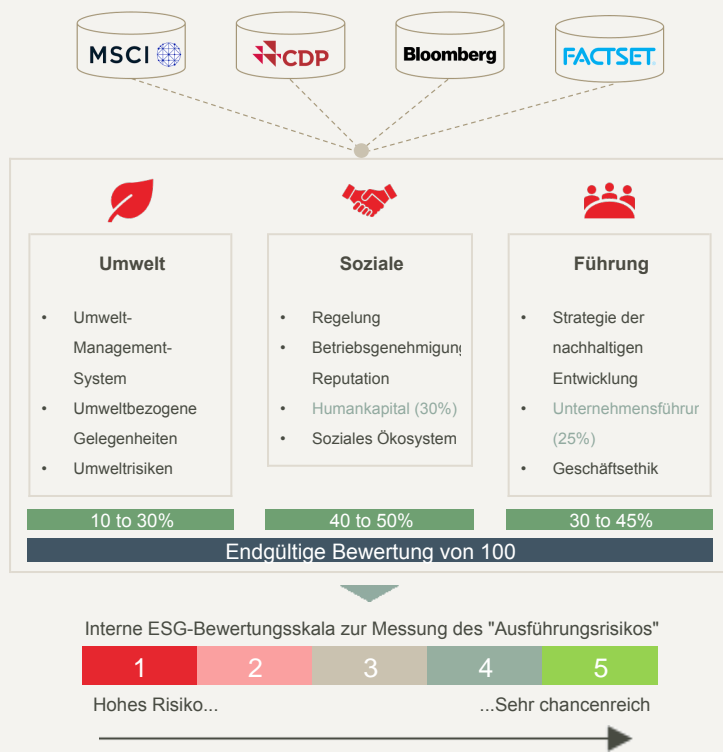

ODDO BHF Asset Management SAS

Von der französischen Börsenaufsicht (Autorité des Marchés Financiers) unter der Nr. GP 99011 zugelassene Fondsverwaltungsgesellschaft. Vereinfachte Aktiengesellschaft französischer Rechts mit einem Kapital von 9.500.000 €. Eingetragen in das Handels- und Gesellschaftsregister Paris unter der Nr. 340 902 857. 12 boulevard de la Madeleine –75440 Paris Cedex09 Frankreich –Telefon: 33 1 44 51 85 00.



Das oben genannte ISR-Label gilt ausschließlich innerhalb der EU.

ODDO BHF Sustainable Euro Corporate Bond

CN-EUR - Eur | RENTEN - INVESTMENT GRADE - EUROZONE

Monatlicher Management-Kommentar

Im März stiegen die Risikoprämien aufgrund der regeren Aktivität am Primärmarkt leicht an, gaben zu Monatsende aber wieder nach. Während die wirtschaftlichen Frühindikatoren in den USA weiterhin auf eine starke, von einer raschen Impfstoffverteilung und umfangreichen Fiskalimpulsen gestützte Erholung hindeuten, hinkt Europa in dieser Hinsicht hinterher. Dies kam in der höheren Zinsdifferenz zwischen deutschen Bundesanleihen und US-Treasuries zum Ausdruck. Im Zuge der Berichtssaison für das 4. Quartal legten vor allem die zyklischen Branchen solide Zahlen vor, wobei die meisten Ergebnisse die Erwartungen übertrafen. In diesem Umfeld weiteten sich im Monatsverlauf die Spreads bei Investment-Grade-Unternehmensanleihen um 2 Bp., während High-Yield-Anleihen eine Outperformance verzeichneten bei einer Spreadverengung um 11 Bp. Die Rendite 10-jähriger deutscher Bundesanleihen sank um 3 Bp. auf -0,29%, während jene 10-jähriger US-Treasuries um 34 Bp. auf 1,74% stieg.

Das Fondsmanagementteam behielt das Gesamtrisiko weitgehend unverändert bei. Die Auswirkungen der Titelauswahl waren positiv, was auf die gute Auswahl in den Sektoren Banken und Telekommunikation zurückzuführen war. Das aktive Durationsmanagement und die Kurvenpositionierung wirkten sich negativ auf die aktive Performance aus.

Risiken:

Der Fonds ist folgenden Risiken unterworfen : Kapitalverlustrisiko, Zinsänderungsrisiko, Kreditrisiken, Risiko in Verbindung mit dem diskretionären Fondsmanagement, Risiko in Verbindung mit der Anlage in Terminfinanzinstrumenten, Kontrahentenrisiko, Liquiditätsrisiko zugrunde liegender Vermögenswerte, Risiko in Verbindung mit High-Yield-Anleihen, Schwellenländerrisiko und zusätzlich : Währungsrisiken, Risiko in Verbindung mit Wandelanleihen, Risiken in Verbindung mit der Währungsumrechnung

Disclaimer

Vorliegendes Dokument wurde durch die ODDO BHF Asset Management SAS zu Werbezwecken erstellt. Die Aushändigung dieses Dokuments liegt in der ausschließlichen Verantwortung jedes Vertriebspartners oder Beraters. Potenzielle Investoren sind aufgefordert, vor der Investition in den Fonds einen Anlageberater zu konsultieren. Der Anleger wird auf die mit der Anlage des Fonds in Investmentstrategie und Finanzinstrumente verbundenen Risiken und insbesondere auf das Kapitalverlustrisiko des Fonds hingewiesen. Bei einer Investition in den Fonds ist der Anleger verpflichtet, die wesentlichen Anlegerinformationen (KIID) und den Verkaufsprospekt des Fonds zurate zu ziehen, um sich ausführlich über die Risiken der Anlage zu informieren. Der Wert der Kapitalanlage kann Schwankungen sowohl nach oben als auch nach unten unterworfen sein, und es ist möglich, dass der investierte Betrag nicht vollständig zurückgezahlt wird. Die Investition muss mit den Anlagezielen, dem Anlagehorizont und der Risikobereitschaft des Anlegers in Bezug auf die Investition übereinstimmen. ODDO BHF Asset Management SAS übernimmt keine Haftung für Verluste oder Schäden jeglicher Art, die sich aus der Nutzung des gesamten Dokuments oder eines Teiles davon ergeben. Alle in diesem Dokument wiedergegebenen Einschätzungen und Meinungen dienen lediglich zur Veranschaulichung und können sich jederzeit ohne Vorankündigung ändern. Alle in diesem Dokument wiedergegebenen Einschätzungen und Meinungen dienen lediglich zur Veranschaulichung. Sie spiegeln die Einschätzungen und Meinungen des jeweiligen Autors zum Zeitpunkt der Veröffentlichung wider und können sich jederzeit ohne vorherige Ankündigung verändern, eine Haftung hierfür wird nicht übernommen. Die in dem vorliegenden Dokument angegebenen Nettoinventarwerte (NIW) dienen lediglich der Orientierung. Nur der in den Ausführungsanzeigen und den Depotauszügen angegebene NIW ist verbindlich. Ausgabe und Rücknahme von Anteilen des Fonds erfolgen zu einem zum Zeitpunkt der Ausgabe und Rücknahme unbekanntem NIW. Die wesentlichen Anlegerinformationen (DEU, ESP, FR, GB, ITL, NOR, POR, SWD) und der Verkaufsprospekt (DEU, FR, GB) sind kostenlos erhältlich bei der ODDO BHF Asset Management SAS, unter am.oddo-bhf.com oder bei autorisierten Vertriebspartnern erhältlich. Die Jahres- und Halbjahresberichte sind kostenlos erhältlich bei der ODDO BHF Asset Management SAS oder unter am.oddo-bhf.com. Der Fonds ist in der Schweiz zugelassen. Vertreter und Zahlstelle ist dort die BNP Paribas Securities Services, succursale de Zurich, Selnastrasse 16, 8002 Zürich (Schweiz). Dort erhalten Sie auch kostenlos und in deutscher Sprache weitere praktische Informationen zum Fonds, den Verkaufsprospekt mit den Anlagebedingungen, die wesentlichen Anlegerinformationen sowie die Jahres- und Halbjahresberichte.

ODDO BHF Asset Management SAS

Von der französischen Börsenaufsicht (Autorité des Marchés Financiers) unter der Nr. GP 99011 zugelassene Fondsverwaltungsgesellschaft. Vereinfachte Aktiengesellschaft französischer Rechts mit einem Kapital von 9.500.000 €. Eingetragen in das Handels- und Gesellschaftsregister Paris unter der Nr. 340 902 857.
12 boulevard de la Madeleine –75440 Paris Cedex09 Frankreich –Telefon: 33 1 44 51 85 00.

WWW.AM.ODDO-BHF.COM