

ODDO BHF ProActif Europe

Fondo Comune (FCI)

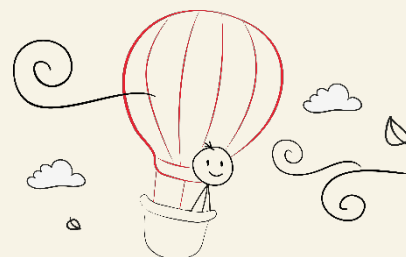

GENNAIO 2019

Fondo flessibile: Azioni europee e/o strumenti del mercato monetario (0-100%)

1 2 3 4 5 6 7
Scala rischio/rendimento*

Fondo lanciato nel

2004



MORNINGSTAR™¹



FWW FundStars®

€751M

in gestione³

ODDO BHF ProActif Europe: esposizione flessibile e reattiva alle azioni europee

- Un fondo flessibile, investito unicamente in azioni All cap europee e/o prodotti del mercato monetario (dallo 0 al 100%)
- Allocation flessibile tra azioni europee e prodotti del mercato monetario, basata su un approccio bottom-up con rischio legato all'allocazione discrezionale
- Stock picking: selezione di titoli all'interno del paniere azionario basata su un approccio fondamentale, pietra miliare del nostro know-how

Allocation flessibile che unisce focus strategico e aggiustamenti tattici

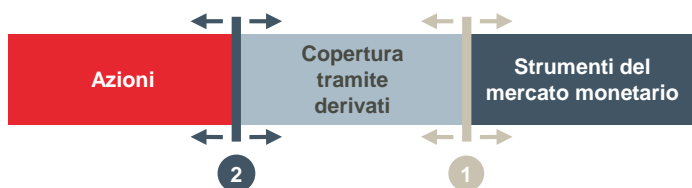

Focus strategico

(azioni vs prodotti del mercato monetario)

- 1 Esposizione azionaria definita in base all'esistenza di opportunità d'investimento

Aggiustamenti tattici

- 2 Utilizzo opportunistico della copertura della parte azionaria (Euro Stoxx 50 future)

Evoluzione dell'esposizione azionaria netta al mercato azionario (in %) dal 2015

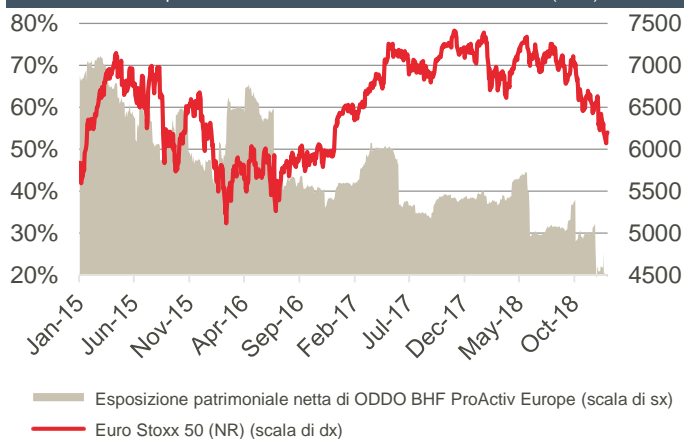

Gestione comprovata, un fondo e una filosofia invariati dal 2004

- Per gli ultimi 25 anni la scelta titoli è stata una delle principali abilità di ODDO BHF Asset Management
- ODDO BHF ProActif Europe ha attraversato 14 anni di cicli al rialzo e al ribasso, con forti ostacoli
- Un team di gestione esperto che si occupa del fondo fin dal lancio

Rischi

Il fondo ODDO BHF ProActif Europe è esposto principalmente ai seguenti rischi: **rischio di perdita del capitale, rischio azionario e rischio legato alla gestione discrezionale.**

Per ulteriori informazioni sui rischi, si rimanda al retro del presente documento.

*Rischio sintetico e indicatore del rendimento: a un basso rischio corrisponde un rendimento potenzialmente basso, ad un rischio elevato, corrisponde un rendimento più alto. Il profilo di rischio/rendimento non è costante e può variare nel tempo.

¹ Fonte: Morningstar - categoria EUR Flexible allocation, al 31/12/2017 ; CR-EUR share | ² Fonte: FWW Fundservices GmbH. Si prega di prendere nota delle informazioni fornite sul sito: <http://fww.de/disclaimer/>. Dati al 31/12/2018 | ³ Fonte: ODDO BHF AM SAS. Dati al 31/12/2018



Rischi

Il fondo ODDO BHF ProActif Europe è esposto principalmente ai seguenti rischi: rischio di perdita del capitale, rischio legato alla gestione discrezionale, rischio azionario, rischio legato al possesso di piccole e medie capitalizzazioni, rischio di tasso d'interesse, rischio di credito, rischio legato agli impegni su strumenti finanziari forward, rischio valuta, rischio di controparte, rischi legati ai titoli che finanziano operazioni e gestione del collaterale e, entro certi limiti, rischio dei mercati emergenti.

Si consiglia all'investitore di consultare il KIID (Key Investor Information Document) e il prospetto del fondo per ottenere maggiori informazioni sui rischi a cui è esposto il fondo.

Gestori di portafoglio*

Emmanuel Chapuis

Condirettore di azioni fondamentali
ODDO BHF AM SAS
20 anni di esperienza d'investimento

Pascal Riégis

Condirettore di azioni fondamentali
ODDO BHF AM SAS
31 anni di esperienza d'investimento

* Team di gestione attuale, soggetto a cambiamenti

Caratteristiche generali

Indice di riferimento	50% Euro Stoxx 50 NR + 50% EONIA TR
Obiettivo investimento	Sovraperformare l'indice di riferimento lungo il periodo d'investimento minimo di 3 anni tramite un'allocation flessibile tra strumenti del mercato azionario e del mercato monetario
Periodo d'investimento consigliato	3 anni
Data di lancio	10/09/2004
Idoneo al PEA	No

Categoria Morningstar™

EUR Flexible Allocation

Classi del fondo

CR-EUR

Codice ISIN	FR0010109165
Valuta	EUR
Allocazione degli utili	Accumulazione
Sottoscrizione iniziale minima	1 millesimo di una quota
Commissioni di sottoscrizione	4 % massimo del NAV
Commissioni di gestione	Fino all'1,60% del NAV
Commissioni di riscatto	Nessuna
Commissioni di performance	20% della sovraperformance del Fondo rispetto al benchmark, a condizione che la performance del FCI sia positiva.
Commissioni sull'operazione	Ai sensi del prospetto, le commissioni sull'operazione possono essere addebitate in aggiunta alle commissioni descritte nella tabella

Struttura e informazioni tecniche

Statuto legale	Fondo comune d'investimento francese (FCI)
Società di gestione degli investimenti	ODDO BHF Asset Management SAS
Banca Depositaria	ODDO BHF SCA
Scadenza limite per sottoscrizioni/riscatti	Ogni giorno, con NAV sconosciuto fino alle 11.15AM CET
Frequenza della valutazione	Giornaliera

ODDO BHF AM è la divisione di asset management del gruppo ODDO BHF. Il marchio riunisce quattro società di gestione patrimoniale giuridicamente distinte: ODDO BHF AM è il marchio comune di quattro società di gestione giuridicamente distinte: ODDO BHF AM SAS (Francia), ODDO BHF AM GmbH (Germania), ODDO BHF Private Equity SAS (Francia) e ODDO BHF Asset Management Lux (Lussemburgo).

Il presente documento è stato redatto da ODDO BHF Asset Management SAS per comunicazioni di mercato. La responsabilità della sua diffusione ad eventuali investitori è di ogni promotore, distributore o consulente.

Si invitano i potenziali investitori a consultare un consulente prima di sottoscrivere il fondo regolamentato dalla Autorité des Marchés Financiers (AMF). Si ricorda all'investitore che il fondo presenta un rischio di perdita del capitale, oltre che un certo numero di rischi legati agli strumenti/alle strategie in portafoglio. In caso di sottoscrizione, gli investitori devono obbligatoriamente consultare i Documenti contenenti le informazioni chiave per gli investitori (KIID) e i prospetti, al fine di prendere conoscenza nel modo più completo possibile degli eventuali rischi.

Il valore degli investimenti può variare sia al rialzo che al ribasso e potrebbe non essere restituito nella sua interezza. L'investimento deve avvenire nel rispetto degli obiettivi d'investimento dell'investitore, del suo orizzonte d'investimento e della sua capacità di affrontare i rischi inerenti all'operazione. ODDO BHF ASSET MANAGEMENT SAS non potrà inoltre essere ritenuta responsabile di danni diretti o indiretti derivanti dall'utilizzo della presente pubblicazione o delle informazioni in essa contenute. Le informazioni vengono fornite a titolo indicativo e in ogni momento possono subire modifiche senza preavviso. Si ricorda agli investitori che i risultati ottenuti nel passato non sono indicativi di quelli futuri e possono variare nel tempo. Essi vengono presentati al netto delle spese, ad esclusione delle eventuali commissioni di sottoscrizione acquisite dal distributore e delle imposte locali. Le opinioni contenute nel presente documento esprimono le nostre previsioni di mercato al momento della sua pubblicazione. Esse possono variare in funzione delle condizioni di mercato e non comportano in alcun caso la responsabilità contrattuale di ODDO BHF Asset Management SAS.

Si prega di notare che, a partire dal 3 gennaio 2018, ogni volta che OBAM fornirà servizi di consulenza all'investimento, ciò avverrà sempre su base non indipendente, in linea con la Direttiva Europea 2014/65/EU (la cosiddetta "Direttiva MIFID II"). Si prega inoltre di notare che tutte le raccomandazioni espresse da OBAM sono fornite sempre per scopi di diversificazione.

I valori patrimoniali netti presentati in questo documento sono forniti unicamente a scopo indicativo. Fa fede soltanto il NAV indicato nel rendiconto dell'operazione e nell'estratto conto titoli. Sottoscrizioni e riscatti dei fondi comuni sono trattati ad un valore patrimoniale sconosciuto.

I KIID (Key Investor Information Document) (in FR, GB, GER, ITL, POR, SWD, ESP) e il prospetto (FR, GB) sono gratuitamente disponibili presso ODDO BHF Asset Management SAS o sul sito am.oddo-bhf.com o richiedendoli ai distributori autorizzati. La relazione annuale e la relazione semestrale sono disponibili gratuitamente presso ODDO BHF Asset Management SAS o sul sito Web.am.oddo-bhf.com.

ODDO BHF Asset Management SAS (Francia)

Società di gestione approvata dalla Autorité des Marchés Financiers con il numero GP 99011.
Société par actions simplifiée con capitale di €7.500.000. Registro commerciale (RCS) 340 902 857 Parigi.
12 boulevard de la Madeleine – 75440 Paris Cedex 09 Francia – Telefono: 33 (0)1 44 51 85 00
am.oddo-bhf.com