

ODDO BHF Polaris Dynamic

Compartiment de ODDO BHF TRUST Exklusiv

Un portefeuille dynamique pour bénéficier des marchés incertains

AOUT 2019

Ce document est distribué à but promotionnel

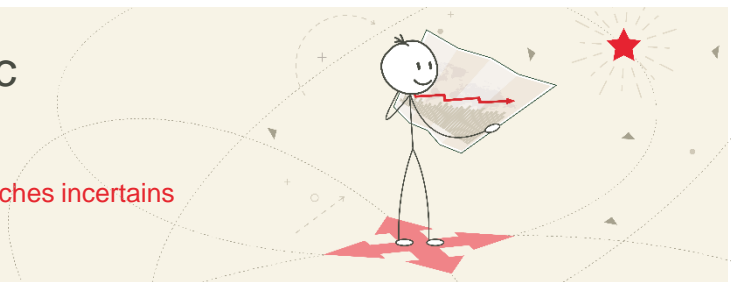

Fonds diversifié dynamique , Actions 70 – 100 %

1 2 3 4 5 6 7
Échelle de risque/rendement¹

★★★★★
MORNINGSTAR™²

€ 323m
Encours sous gestion

Objectif d'investissement

- Le fonds vise à délivrer de la performance sur le long terme tout en étant résilient lorsque les conditions de marché se dégradent³

Principes de gestion

- Une vision à long terme pour un investissement à long terme
- Univers d'investissement global avec une prédominance de l'Europe et des États-Unis
- Panier d'actions:**
 - Résilience: sélection de titre « bottom-up » avec un appétit pour les titres offrant des fondamentaux de haute qualité ayant une valorisation raisonnable et un potentiel de croissance

- Performance: focus sur 4 thèmes d'investissements prometteurs

| | | | |
|-----------------------------------|---------------------------------------|---------------------------------------|---------------------------------|
| Digitalisation/ Automatisation | Vieillessement de la population | Croissance de la classe moyenne | Nouvelles tendances conso |
|-----------------------------------|---------------------------------------|---------------------------------------|---------------------------------|

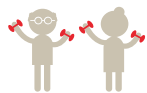

- Panier d'obligations:** principalement investi en obligations d'états et d'entreprise libellées en euro
- Process rigoureux de suivi des risques

Avantages

- Plus de 10 ans de track-record robuste
- 1^{er} Morningstar™ quartile sur 5 et 10 ans

Risques Principaux

- Fluctuations de prix et risque de perte en capital

Management flexible

- Allocation d'actif autour d'un positionnement agressif (85%)
- Dérivés (options/futures) et investissements en devise autorisés
- Pas de contrainte de durée
- Investissement non contraint par un indicateur de référence

Politique d'investissement

Exposition actions

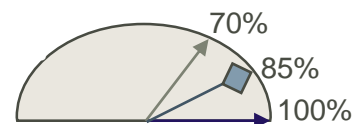

Obligations

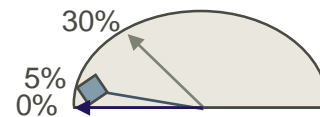

Liquidités & équivalents

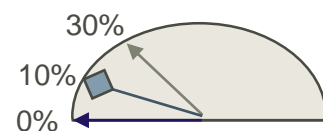

◆ Positionnement moyen (depuis la création)

¹ Indicateur synthétique de risque et de rendement compris entre 1 (niveau de risque le plus faible) et 7 (niveau de risque le plus élevé). Cet indicateur est ajusté selon l'évolution du profil de risque et de rendement du fonds | ² Catégorie Morningstar: Allocation EUR Aggressive | Veuillez prendre note des informations affichées sur: <http://fww.de/disclaimer> | ³La réalisation des objectif d'investissement ne peut être garantie | Source: ODDO BHF Asset Management GmbH | Données au 31/08/2019



Risques

Le fonds ODDO BHF Polaris Dynamic est principalement exposé aux risques suivants: risque de perte en capital, risque actions, risque lié à la détention de petites et moyennes capitalisations, risque de taux, risque de crédit, risque de volatilité, risque de modèle, risque de concentration du portefeuille, risque de change, risque lié à la gestion discrétionnaire, risque de liquidité des actifs sous-jacents, risques liés à l'utilisation de surexposition, risque de contrepartie, risque lié aux engagements sur instruments financiers à terme, risques liés aux opérations de financement sur titres et à la gestion des garanties, risque lié à l'investissement dans les titres spéculatifs à haut rendement et, à titre accessoire, risque pays émergents.

L'investisseur est invité à consulter le Document d'Information Clé pour l'investisseur ainsi que le prospectus du fonds pour connaître la manière détaillée les risques auxquels le fonds est exposé.

| Équipe de gestion* | Équipe de conseil* |
|-------------------------------|---------------------|
| ODDO BHF Asset Management Lux | ODDO BHF Trust GmbH |

*Équipe actuelle, susceptible de changer

Caractéristiques générales

| | |
|--|--|
| Nom du fonds | ODDO BHF Polaris Dynamic |
| Indice de référence | Aucun |
| Objectif d'investissement ¹ | Le fonds vise à réaliser des gains en capital attractifs tout en réduisant les fluctuations de valeur grâce à des placements axés sur la création de valeur. La politique d'investissement s'appuie principalement sur des actions domestiques ou étrangères et des obligations à taux fixes ou variables. |
| Date de lancement | 22 octobre 2007 |
| Horizon d'investissement recommandé | 5 ans |
| Catégorie Morningstar™ | Allocation EUR Aggressive |
| Encours du fonds | €323 m |

| Classe de part | DRW-EUR | CR-EUR | DNW-EUR | CN-EUR |
|------------------------------|--------------------|-------------------------------|--------------------|-------------------------------|
| Code ISIN | LU0319577374 | LU1849528234 | LU1781770794 | LU1849528150 |
| Devise | EUR | EUR | EUR | EUR |
| Date de création | 10.08.2007 | 03.12.2018 | 16.08.2018 | 03.12.2018 |
| Politique de dividende | Distribution | Capitalisation | Distribution | Capitalisation |
| Souscription initiale | EUR 100 | EUR 100 | EUR 100 | EUR 100 |
| Frais de gestion fixe (p.a.) | 1.60% | 1.50% | 1.30% | 1.20% |
| Frais de souscription (max.) | 3 % | 3% | 3% | 3% |
| Commissions de performance | - | 10% (au dessus d'EONIA+600bp) | - | 10% (au dessus d'EONIA+600bp) |
| Frais courants | 1.79% (estimation) | 1.69% (estimation) | 1.49% (estimation) | 1.39% (estimation) |
| Frais de rachat | 0% | 0% | 0% | 0% |

Structure et informations techniques

| | |
|----------------------------|--|
| Forme juridique | Compartiment de ODDO BHF TRUST Exklusiv |
| Société de gestion | ODDO BHF AM Lux |
| Dépositaire | CACEIS Bank, Luxembourg |
| Autorisé à la distribution | Allemagne, Autriche, Espagne, France, Italie, Luxembourg et Suisse |

ODDO BHF AM est la branche de gestion d'actifs du Groupe ODDO BHF. Elle est la marque commune des quatre sociétés de gestion juridiquement distinctes ODDO BHF AM SAS (France), ODDO BHF PRIVATE EQUITY (France), ODDO BHF AM GmbH (Allemagne) et ODDO BHF AM Lux (Luxembourg).

Ce document, à caractère promotionnel, est établi par ODDO BHF ASSET MANAGEMENT GmbH. Sa remise à tout investisseur relève de la responsabilité de chaque commercialisateur, distributeur ou conseil. **L'investisseur potentiel est invité à consulter un conseiller en investissement avant de souscrire dans le fonds réglementé par la Commission de Surveillance du Secteur Financier (CSSF). L'investisseur est informé que le fonds présente un risque de perte en capital, mais aussi un certain nombre de risques liés aux instruments/stratégies en portefeuilles. En cas de souscription, l'investisseur doit obligatoirement consulter le Document d'information clé pour l'investisseur (DICI) et le prospectus afin de prendre connaissance de manière détaillée des risques encourus.** La valeur de l'investissement peut évoluer tant à la hausse qu'à la baisse et peut ne pas lui être intégralement restituée. L'investissement doit s'effectuer en fonction de ses objectifs d'investissement, son horizon d'investissement et sa capacité à faire face au risque lié à la transaction. ODDO BHF ASSET MANAGEMENT GmbH ne saurait également être tenue pour responsable de tout dommage direct ou indirect résultant de l'usage de la présente publication ou des informations qu'elle contient. Les informations sont données à titre indicatif et sont susceptibles de modifications à tout moment sans avis préalable.

Il est rappelé que les performances passées ne préjugent pas des performances futures et ne sont pas constantes dans le temps. Elles sont présentées nettes de frais en dehors des frais éventuels de souscription pris par le distributeur et des taxes locales. Les opinions émises dans ce document correspondent à nos anticipations de marché au moment de la publication du document. Elles sont susceptibles d'évoluer en fonction des conditions de marché et ne sauraient en aucun cas engager la responsabilité contractuelle d'ODDO BHF ASSET MANAGEMENT GmbH. Les valeurs liquidatives affichées sur le présent document le sont à titre indicatif uniquement. Seule la valeur liquidative inscrite sur l'avis d'opéré et les relevés de titres fait foi. La souscription et le rachat des OPC s'effectuent à valeur liquidative inconnue.

Si le fonds est autorisé à la commercialisation en Suisse, le représentant est ACOLIN Fund Services AG, Affolternstrasse 56, 8050 Zurich. L'agent payeur est ODDO BHF (Suisse) SA, Schulhausstrasse 6, 8027 Zurich, Suisse. D'autres informations utiles concernant le fonds, le prospectus, le DICI ainsi que les rapports annuels et semestriels y seront également disponibles gratuitement et en langue allemande.

Le DICI (allemand, anglais, espagnol, français, italien) et le prospectus (allemand, anglais, français) sont disponibles gratuitement auprès de ODDO BHF ASSET MANAGEMENT GmbH sur am.oddo-bhf.com ou auprès des distributeurs autorisés. Le rapport annuel ainsi que le rapport semestriel sont disponibles gratuitement auprès de ODDO BHF ASSET MANAGEMENT GmbH ou sur le site Internet am.oddo-bhf.com.

A compter du 03 janvier 2018, lorsque ODDO BHF ASSET MANAGEMENT fournit des services de conseil en investissement, veuillez noter que celui-ci est toujours fourni sur une base non indépendante conformément à la directive européenne 2014/65 / UE (dite «directive MIFID II»). Veuillez également noter que toutes les recommandations faites par ODDO BHF ASSET MANAGEMENT sont toujours fournies à des fins de diversification.

¹ La réalisation des objectif d'investissement ne peut être garantie

ODDO BHF Asset Management GmbH (Allemagne)

Registre du commerce : HRB 11971 tribunal local de Düsseldorf – réglementée et supervisée par : Bundesanstalt für Finanzdienstleistungsaufsicht (« BaFin ») – Numéro d'identification TVA (Ust-Id-Nr.) : DE 15314487
Herzogstrasse 15 – 40217 Düsseldorf – téléphone : +49 211 23924 01
Bockenheimer Landstrasse 10 – 60323 Frankfurt am Main – téléphone : +49 (0)69 920 50-0

am.oddo-bhf.com